SE¢ëO TRANSVERSAL

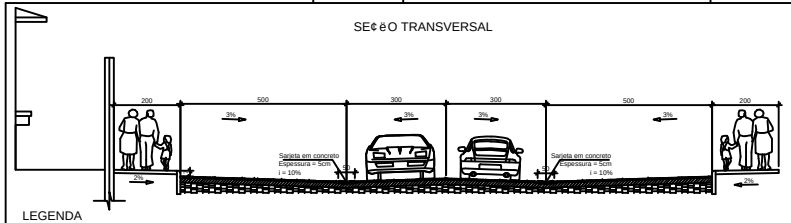

LEGENDA

- REVESTIMENTO EM CONCRETO BETUMINOSO USINADO A QUENTE CBQU – FAIXA C – ESPESSURA = 3cm
- BASE DE BRITA GRADUADA FAIXA "C" COMPACTADA COM ENERGIA DO PROCTOR INTERMEDIÓRIO – ESPESSURA = 15cm
- REGULARIZA¢ëO E COMPACTA¢ëO DO SUBLEITO COM ENERGIA DO PROCTOR NORMAL

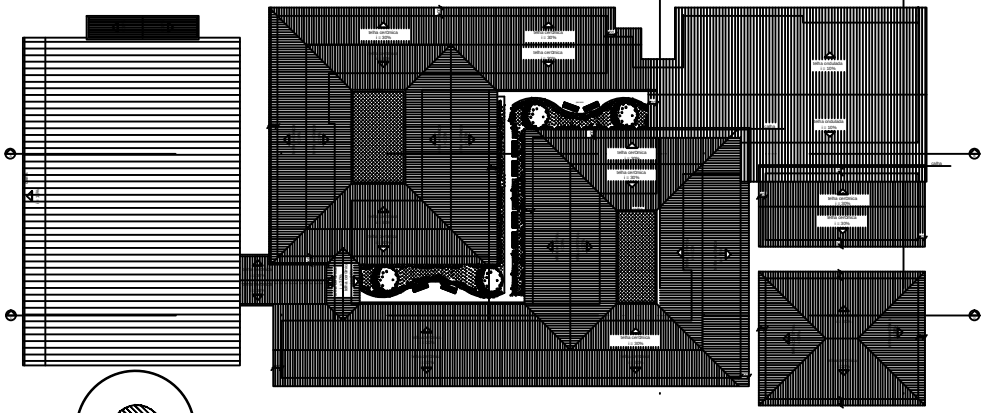

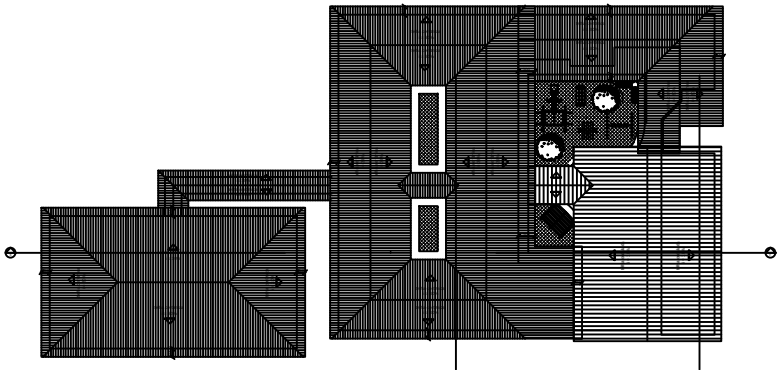

PLANTA COBERTURA ESCOLAS INFANTIL E FUNDAMENTAL
ESCALA 1/200

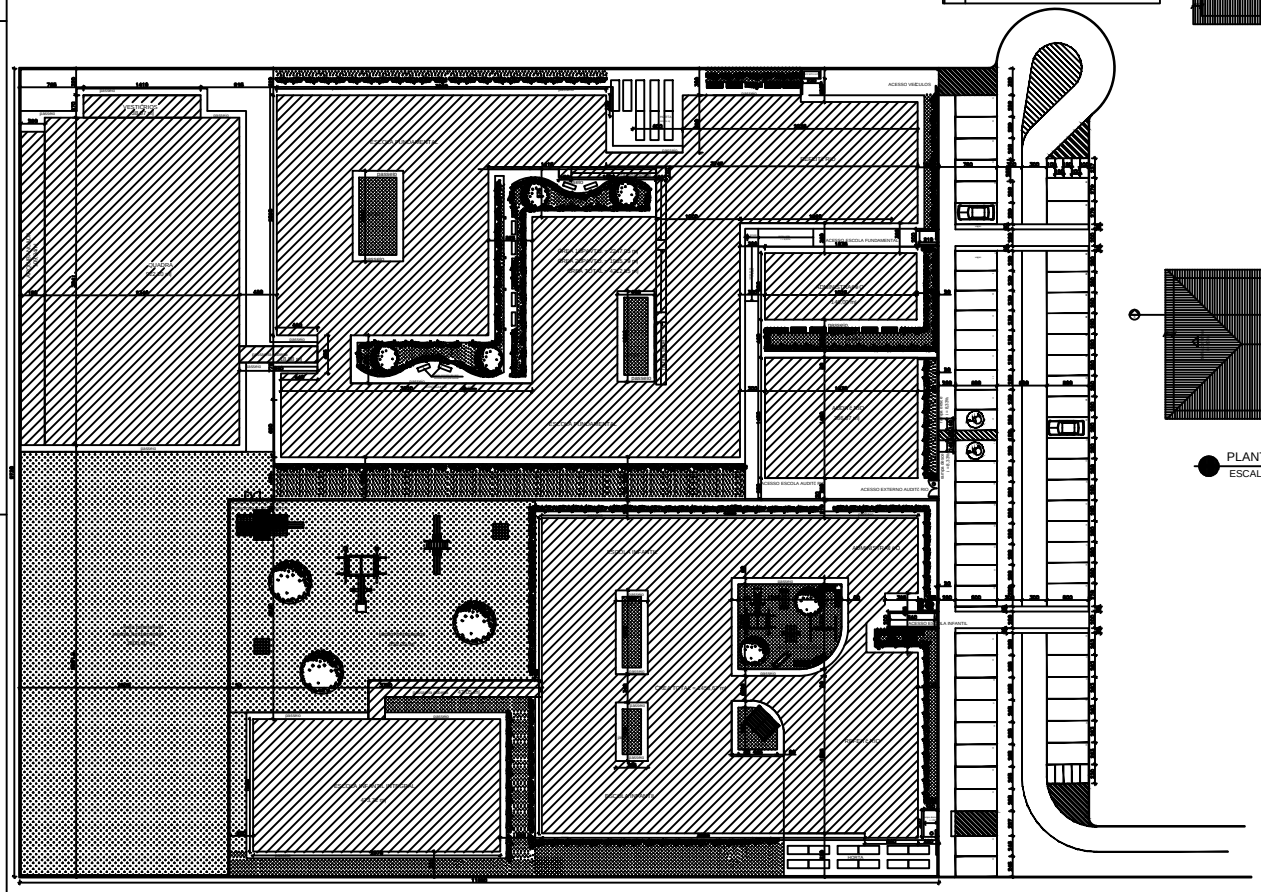

SITUA¢ëO ESCOLAS INFANTIL E FUNDAMENTAL
ESCALA 1/200

QUADRO DE ESQUADRIAS		
JANELAS		
J1	200X150	BASCULANTE/MCK AR
J2	150X110	BASCULANTE/MCK AR
J3	150X60	BASCULANTE
J4	380X60	BASCULANTE
J5	625X60	BASCULANTE
J6	695X60	BASCULANTE
J7	750X60	BASCULANTE
J8	1100X60	BASCULANTE
J9	60X60	BASCULANTE
J10	80X80	MCK AR
J11	250X165	CORRER 4 FLS. 2 FIXAS 2 MOV.
J12	250X100	MCK AR
J13	200X50	VIDRO FIXO
J14	200X165	BASCULANTE/MCK AR
J15	250X150	BASCULANTE/MCK AR
PORTAS		
P1	60X210	ABRIR
P2	70X210	ABRIR
P3	80X210	ABRIR
P4	200X200	ABRIR - 2FLS - PORTEÃO
P5	300X250	CORRER - PORTEÃO
P6	200X210	ABRIR - 2FLS
P7	200X200	CORRER - PORTEÃO
GUARDA-CORPO / CORRIMÃO		
GC1	Guarda-corpo metálico h= 1,10m Painel fixo em tela metálica to 12 ø 5mm	
C1	Corrimão metálico duplo h= 0,60m e h= 0,90m	

PREFEITURA MUNICIPAL DE LAGOA SANTA
Secretaria Municipal de Desenvolvimento Urbano

ESCOLAS INFANTIL E FUNDAMENTAL AERONAUTAS

SETOR DE PROJETOS
MARCO AURÉLIO PEREIRA
SECRETÁRIO MUNICIPAL DE DESENVOLVIMENTO URBANO

ESCOLAS INFANTIL E FUNDAMENTAL	MAIO/2013
PLANTAS SITUAÇÃO E COBERTURA, QUADRO DE ESQUADRIAS	Escala Indicada 01/11